

**HISTORIQUE d'après étude HERES (1998)**

|  |                              |              |                     |
|--|------------------------------|--------------|---------------------|
| <b>44 - La Chapelle Launay - Abbaye de Blanche Couronne</b>  | <b>Restauration générale</b> | Juillet 2018 | <b>PRO<br/>H.09</b> |
| COUPE EST-OUEST VERS LE NORD / <b>ÉLÉVATION SUD DE L'ABBATIALE (AILE NORD) SUR CLOÎTRE</b>   | <b>ÉTAT EXISTANT</b>         | 1/200e       |                     |
| Maîtrise d'ouvrage : <b>MAIRIE DE LA CHAPELLE LAUNAY</b> - 2, place de l'église 44260 La Chapelle Launay - Tél. : 02 40 58 33 05 - E-mail : lachapellelaunay.mairie@wanadoo.fr |                              |              |                     |
| Maîtrise d'œuvre : <b>Pascal PRUNET, A.C.M.H.</b> - 66, rue des Binelles 92310 SÈVRES - Tél. : 01 46 26 75 62 - Fax : 01 46 26 21 72 - E-mail : prUNET.architecture@wanadoo.fr |                              |              |                     |

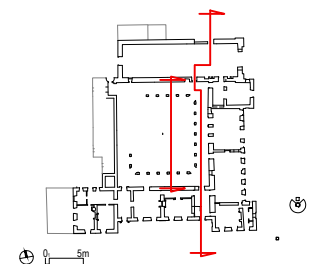
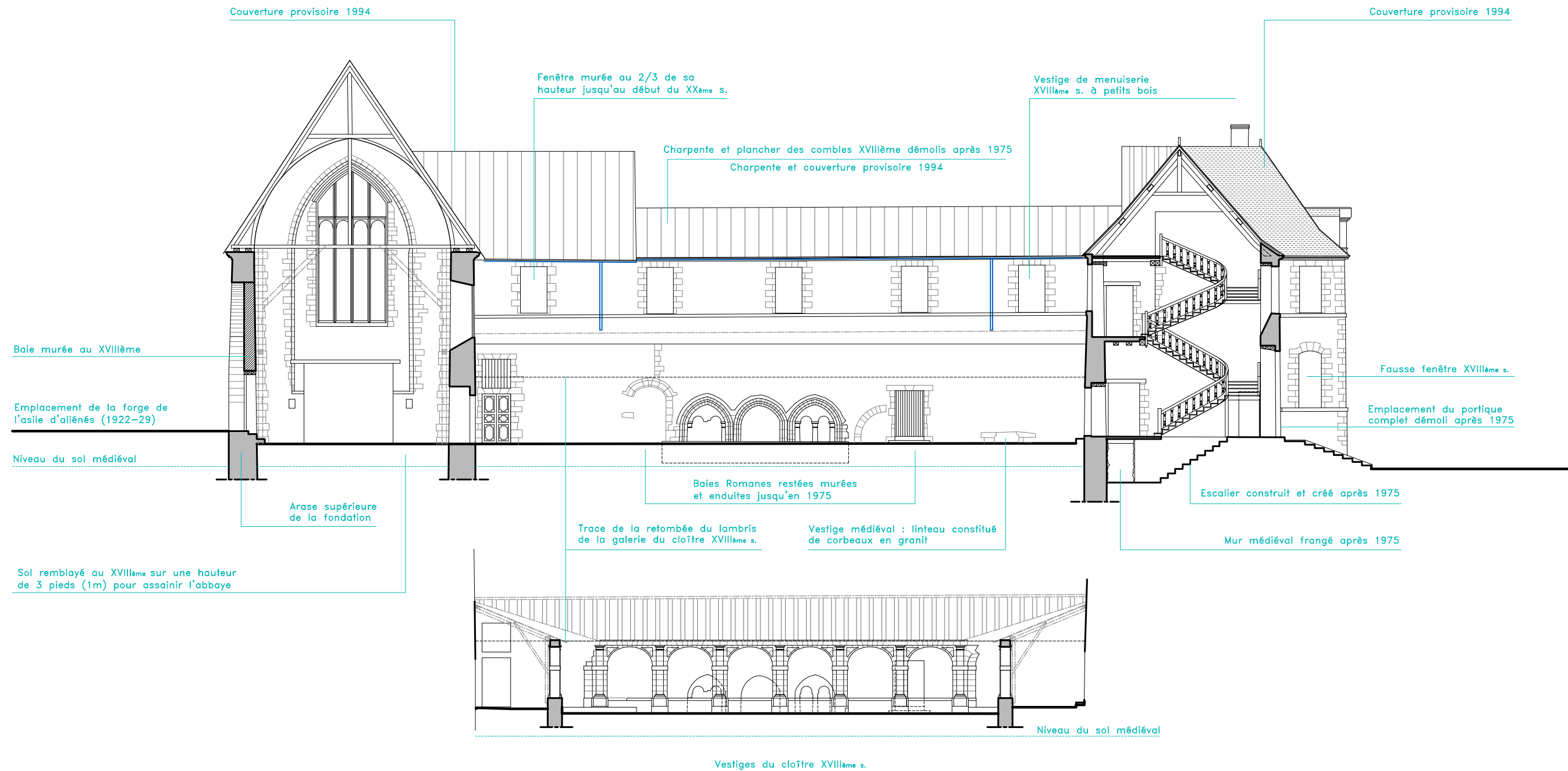

**HISTORIQUE d'après étude HERES (1998)**

|   |                              |              |                     |
|---|------------------------------|--------------|---------------------|
| <b>44 - La Chapelle Launay - Abbaye de Blanche Couronne</b>   | <b>Restauration générale</b> | Juillet 2018 | <b>PRO<br/>H.10</b> |
| <b>COUPE NORD-SUD VERS L'EST / ÉLÉVATION OUEST DE L'AILE EST SUR CLOÎTRE</b>  | <b>ÉTAT EXISTANT</b>         | 1/200e       |                     |
| Maîtrise d'ouvrage : MAIRIE DE LA CHAPELLE LAUNAY - 2, place de l'église 44260 La Chapelle Launay - Tél. : 02 40 58 33 05 - E-mail : lachapellelaunay.mairie@wanadoo.fr |                              |              |                     |
| Maîtrise d'œuvre : Pascal PRUNET, A.C.M.H. - 66, rue des Binelles 92310 SEVRES - Tél. : 01 46 26 75 62 - Fax : 01 46 26 21 72 - E-mail : prUNET.architecture@wanadoo.fr |                              |              |                     |

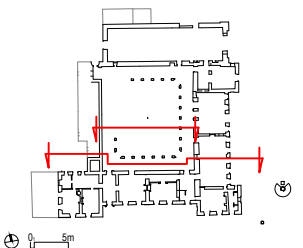
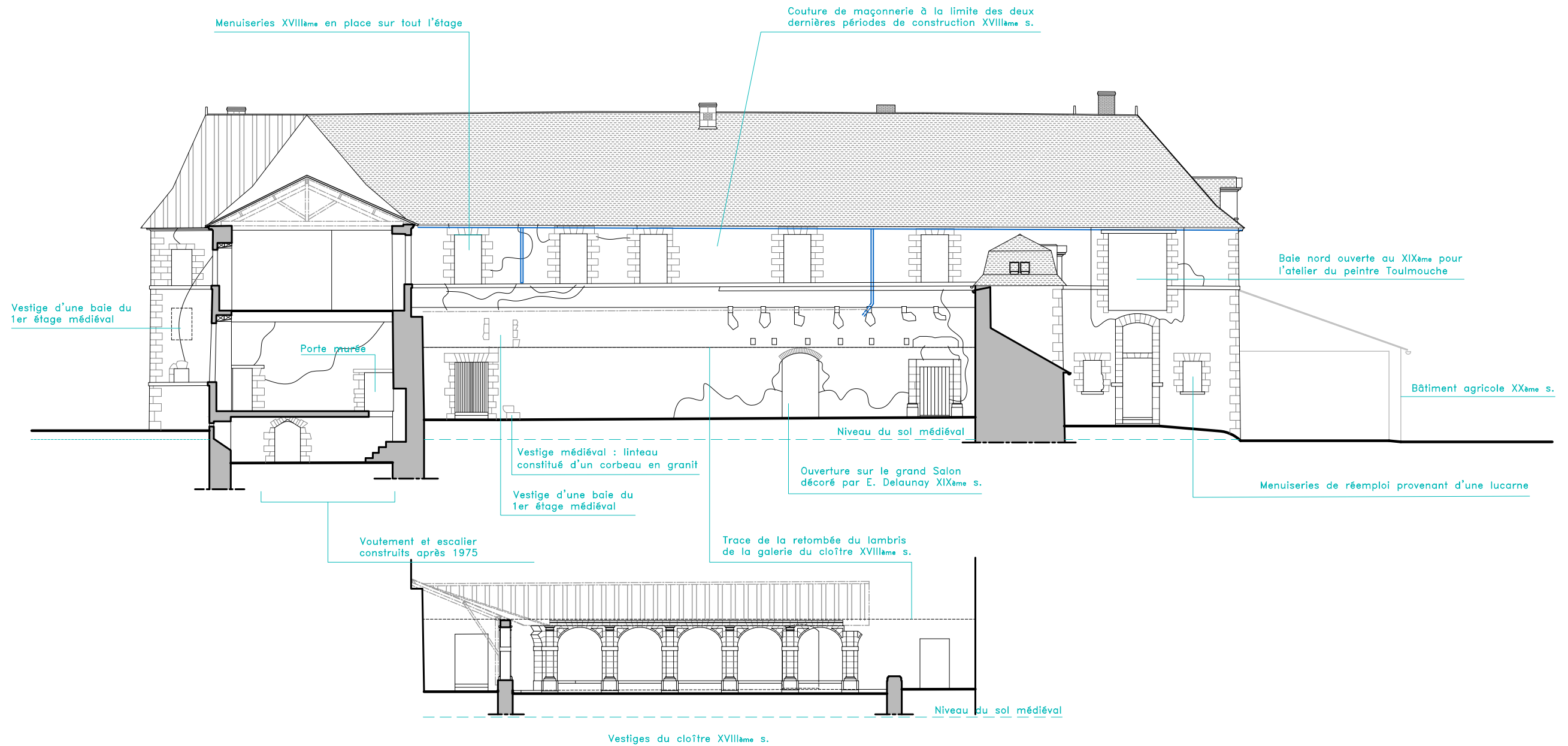

**HISTORIQUE d'après étude HERES (1998)**

|   |                              |              |             |
|---|------------------------------|--------------|-------------|
| <b>44 - La Chapelle Launay - Abbaye de Blanche Couronne</b>   | <b>Restauration générale</b> | Juillet 2018 | <b>PRO</b>  |
| <b>COUPE EST-OUEST VERS LE SUD / ÉLÉVATION NORD DE L'AILE SUD SUR CLOÎTRE</b>   | <b>ÉTAT EXISTANT</b>         | 1/200e       |             |
| Maîtrise d'ouvrage : MAIRIE DE LA CHAPELLE LAUNAY - 2, place de l'église 44260 La Chapelle Launay - Tél. : 02 40 58 33 05 - E-mail : lachapellelaunay.mairie@wanadoo.fr |                              |              |             |
| Maîtrise d'œuvre : Pascal PRUNET, A.C.M.H. - 66, rue des Binelles 92310 SEVRES - Tél. : 01 46 26 75 62 - Fax : 01 46 26 21 72 - E-mail : prunet.architecture@wanadoo.fr |                              |              |             |
|   |                              |              | <b>H.11</b> |

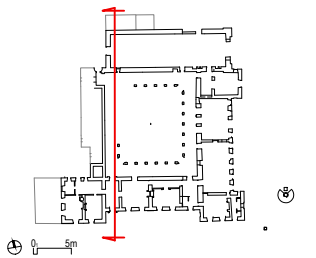
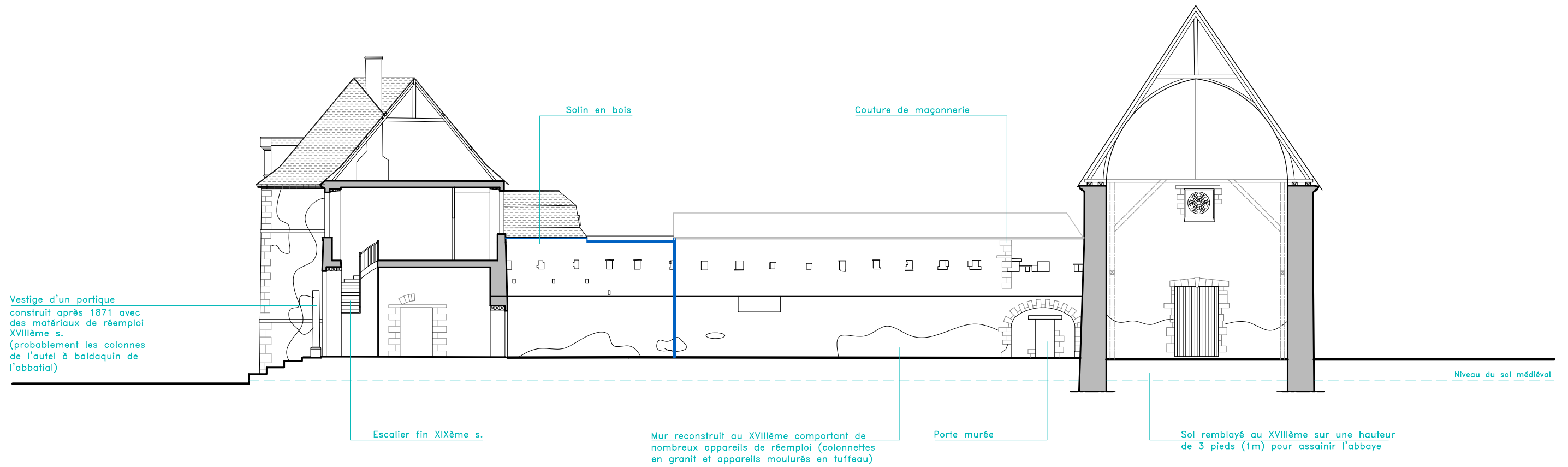

**HISTORIQUE d'après étude HERES (1998)**

|   |                              |              |                     |
|---|------------------------------|--------------|---------------------|
| <b>44 - La Chapelle Launay - Abbaye de Blanche Couronne</b>   | <b>Restauration générale</b> | Juillet 2018 | <b>PRO<br/>H.12</b> |
| <b>COUPE NORD-SUD VERS L'OUEST / ÉLÉVATION EST DE L'AILE OUEST SUR CLOÎTRE</b>  | <b>ÉTAT EXISTANT</b>         | 1/200e       |                     |
| Maîtrise d'ouvrage : MAIRIE DE LA CHAPELLE LAUNAY - 2, place de l'église 44260 La Chapelle Launay - Tél. : 02 40 58 33 05 - E-mail : lachapellelaunay.mairie@wanadoo.fr |                              |              |                     |
| Maîtrise d'œuvre : Pascal PRUNET, A.C.M.H. - 66, rue des Binelles 92310 SEVRES - Tél. : 01 46 26 75 62 - Fax : 01 46 26 21 72 - E-mail : prUNET.architecture@wanadoo.fr |                              |              |                     |

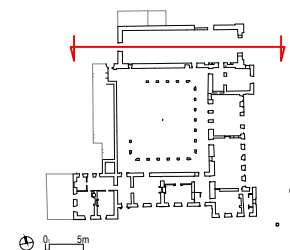
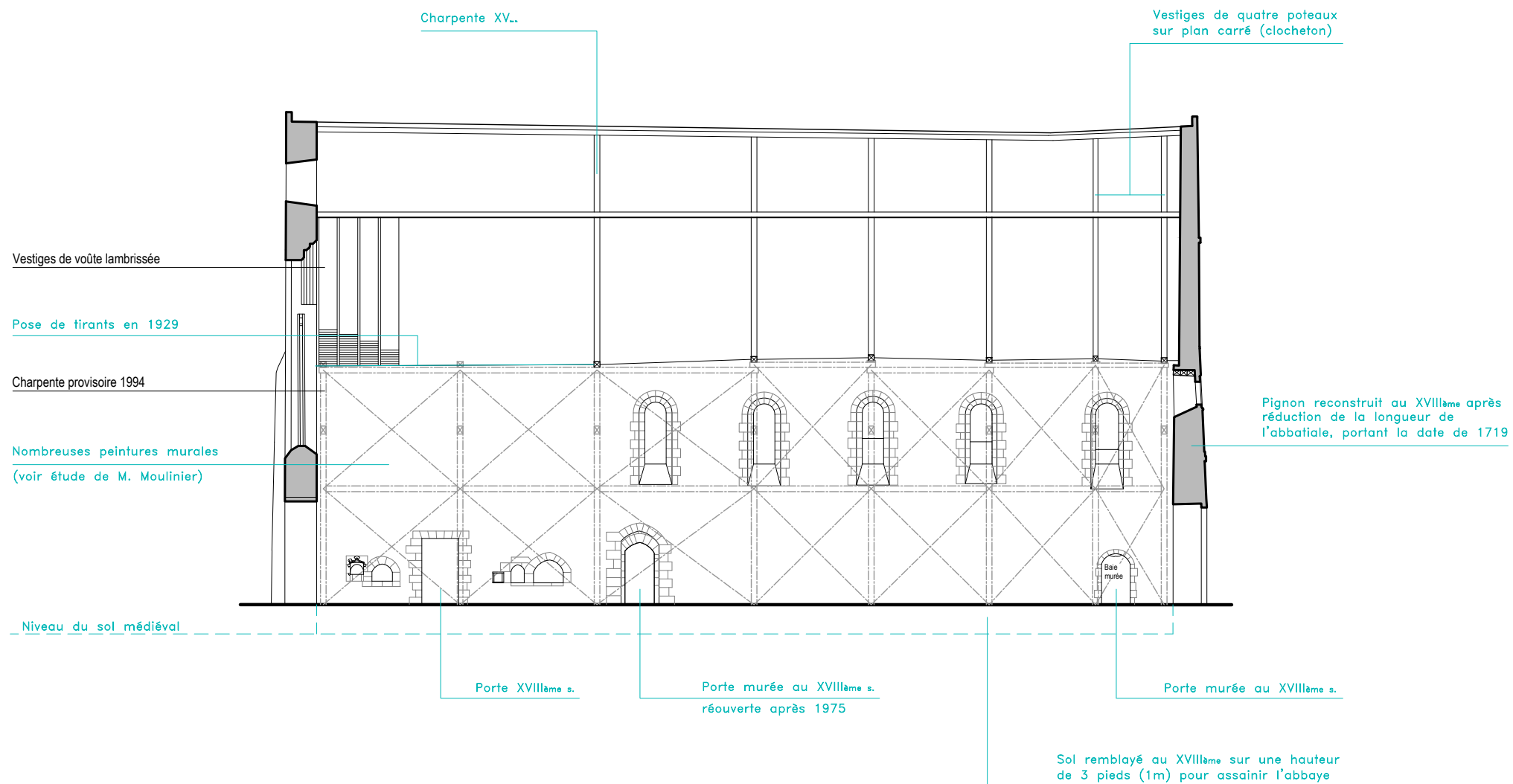

**HISTORIQUE d'après étude HERES (1998)**

|   |                              |              |                     |
|---|------------------------------|--------------|---------------------|
| <b>44 - La Chapelle Launay - Abbaye de Blanche Couronne</b>   | <b>Restauration générale</b> | Juillet 2018 | <b>PRO<br/>H.13</b> |
| <b>COUPE EST-OUEST VERS LE SUD / COUPE TRANSVERSALE DE L'ABBATIALE</b>  | <b>ÉTAT EXISTANT</b>         | 1/200e       |                     |
| Maîtrise d'ouvrage : MAIRIE DE LA CHAPELLE LAUNAY - 2, place de l'église 44260 La Chapelle Launay - Tél. : 02 40 58 33 05 - E-mail : lachapellelaunay.mairie@wanadoo.fr |                              |              |                     |
| Maîtrise d'œuvre : Pascal PRUNET, A.C.M.H. - 66, rue des Binelles 92310 SEVRES - Tél. : 01 46 26 75 62 - Fax : 01 46 26 21 72 - E-mail : prUNET.architecture@wanadoo.fr |                              |              |                     |

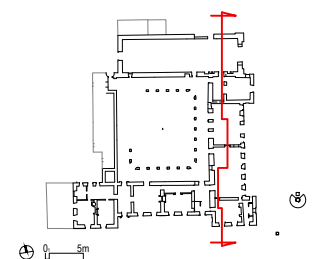
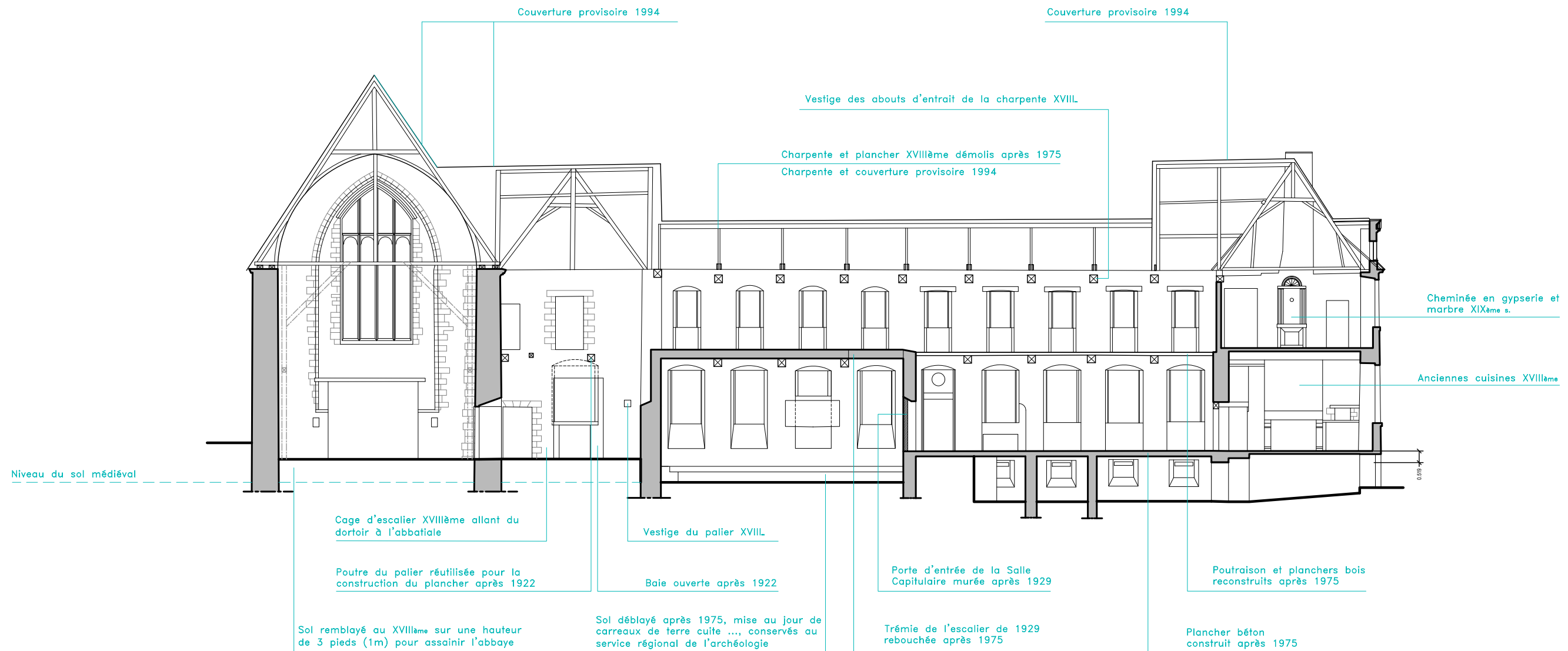

**HISTORIQUE d'après étude HERES (1998)**

|   |                              |              |                     |
|---|------------------------------|--------------|---------------------|
| <b>44 - La Chapelle Launay - Abbaye de Blanche Couronne</b>   | <b>Restauration générale</b> | Juillet 2018 | <b>PRO<br/>H.14</b> |
| <b>COUPE NORD-SUD VERS L'EST / COUPE TRANSVERSALE DE L'AILE EST</b>   | <b>ÉTAT EXISTANT</b>         | 1/200e       |                     |
| Maîtrise d'ouvrage : MAIRIE DE LA CHAPELLE LAUNAY - 2, place de l'église 44260 La Chapelle Launay - Tél. : 02 40 58 33 05 - E-mail : lachapellelaunay.mairie@wanadoo.fr |                              |              |                     |
| Maîtrise d'œuvre : Pascal PRUNET, A.C.M.H. - 66, rue des Binelles 92310 SEVRES - Tél. : 01 46 26 75 62 - Fax : 01 46 26 21 72 - E-mail : prUNET.architecture@wanadoo.fr |                              |              |                     |

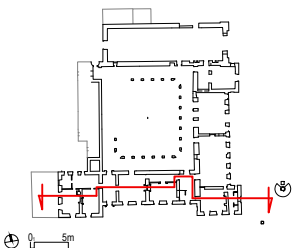
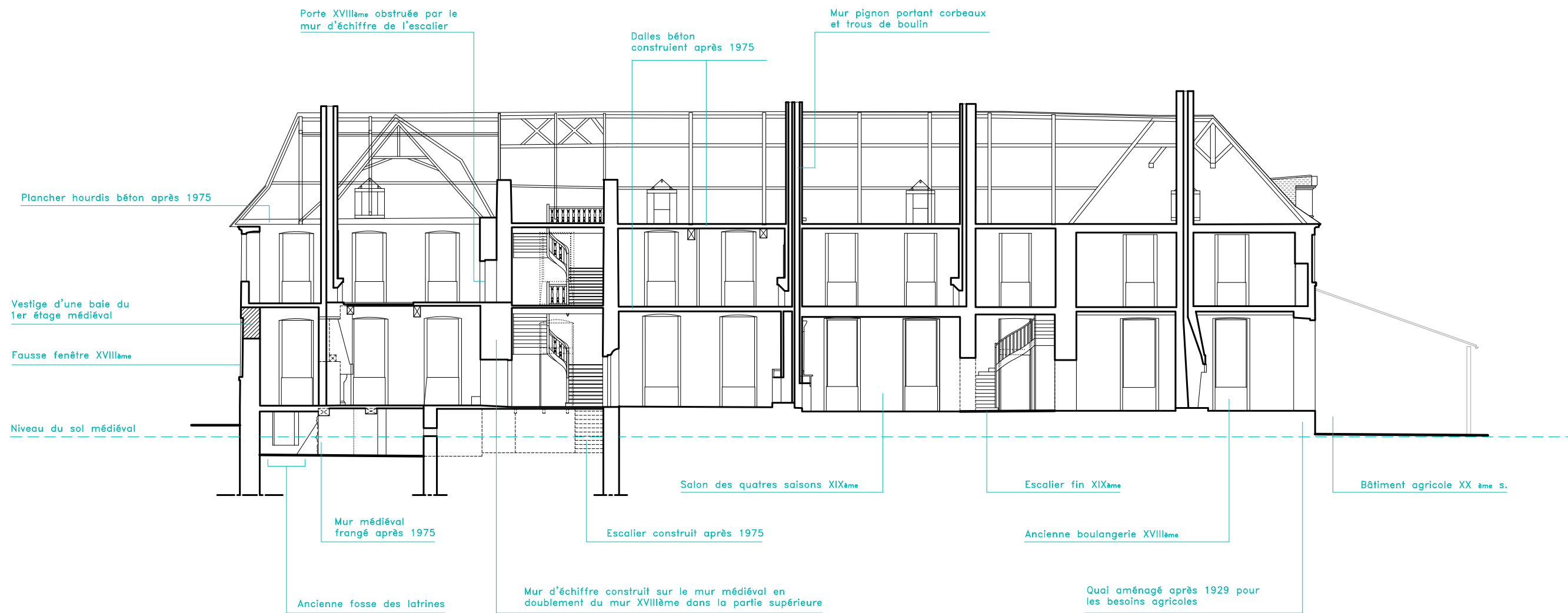

**HISTORIQUE d'après étude HERES (1998)**

|  |                              |              |                     |
|--|------------------------------|--------------|---------------------|
| <b>44 - La Chapelle Launay - Abbaye de Blanche Couronne</b>  | <b>Restauration générale</b> | Juillet 2018 | <b>PRO<br/>H.15</b> |
| <b>COUPE EST-OUEST VERS LE SUD / COUPE TRANSVERSALE DE L'AILE OUEST</b>  | <b>ÉTAT EXISTANT</b>         | 1/200e       |                     |
| Maîtrise d'ouvrage : <b>MAIRIE DE LA CHAPELLE LAUNAY</b> - 2, place de l'église 44260 La Chapelle Launay - Tél. : 02 40 58 33 05 - E-mail : lachapellelaunay.mairie@wanadoo.fr |                              |              |                     |
| Maîtrise d'œuvre : <b>Pascal PRUNET, A.C.M.H.</b> - 66, rue des Binelles 92310 SEVRES - Tél. : 01 46 26 75 62 - Fax : 01 46 26 21 72 - E-mail : prUNET.architecture@wanadoo.fr |                              |              |                     |